pHARe Programme de lutte contre le harcèlement à l'école

Prévention Harcèlement

pHARe

PHare est un Plan de prévention du HARcèlement à l'école est une initiative du ministère de l'Éducation nationale en France pour lutter contre le harcèlement scolaire.

Il vise à sensibiliser élèves, parents et personnels éducatifs et pédagogiques, en proposant des actions de prévention, des formations et un accompagnement des victimes.

Ce programme encourage également la création d'équipes de référents anti-harcèlement et d'élèves ambassadeurs pour détecter et signaler les situations de harcèlement.

A Giesing

En maternelle,
de la Toute Petite Section (TPS) à la Grande Section (GS), les actions se concentrent sur l'identification des émotions et l'élaboration de messages clairs pour encourager l'expression et la compréhension.

En élémentaire,
du CP au CM2, toute la communauté scolaire travaille sur la résolution des conflits, le développement de l'empathie, et l'identification des signaux d'alerte, permettant aux adultes et enfants de repérer les signes de harcèlement et d'agir en conséquence.

pHARe Programme de lutte contre le harcèlement à l'école

La méthode de préoccupation partagée

Signaler une situation

Tout élève, tout adulte peut contacter un membre de l'équipe si une situation leur semble préoccupante.

Toute au long de la semaine, les élèves de l'élémentaire seront informés sur les signes et les personnes à contacter.

Pour les parents, vous pouvez écrire directement à l'adresse mail :
viedeleleve@lycee-jean-renoir.de

La méthode

La méthode de la préoccupation partagée est une approche non punitive pour résoudre des situations de harcèlement ou de conflits répétés.

Elle consiste à rencontrer tout élève impliqué individuellement, sans l'accuser, en leur expliquant qu'il y a une inquiétude pour le bien-être d'un autre élève. Les adultes expriment leur préoccupation et demandent aux élèves leur aide pour améliorer la situation.

Cette méthode encourage les élèves à prendre conscience de l'impact de leurs actions et à participer activement à la résolution du problème, en développant l'empathie et la responsabilisation.

pHARe Programme de lutte contre le harcèlement à l'école

L'équipe pHARe de Giesing

Annaïg

Laurianne

Sylvie

Patricia

PROTOCOLE

- Recueillir le témoignage de l'élève
- Mener des entretiens
- Appliquer la méthode de préoccupation partagée
- Décider des mesures de protection de la victime présumée et de la mesure de réparation ou de la sanction le cas échéant
- Suivre la mise en œuvre des mesures prises et rencontrer l'élève victime et ses parents
- Mener une action de sensibilisation au sein des classes concernées

Pour signaler une situation, nous contacter :
viedeleleve@lycee-jean-renoir.de

pHARe

L'équipe pHARe de Giesing

Un problème avec un copain ?

Sylvie

Patricia

Annaïg

Laurianne

RÉPUBLIQUE FRANÇAISE
Liberté
Égalité
Fraternité

aefe
Agence pour l'enseignement français à l'étranger

ÉTABLISSEMENT EN GESTION DIRECTE

Munich
Lycée Jean Renoir

pHARe
Programme de lutte contre le harcèlement à l'école

pHARe Programme de lutte contre le harcèlement à l'école

Parents, parlons-en !

Les adultes perçoivent souvent mal le vécu des enfants et des adolescents, notamment en matière de harcèlement. Il est important de ne pas minimiser leurs mots, qui cachent parfois une profonde détresse.

Nous vous invitons à visionner ces clips de sensibilisation pour mieux comprendre leur réalité et agir ensemble contre le harcèlement.

Sensibiliser son enfant

Les signes

En parler avec son enfant

pHARe

Programme de lutte contre le harcèlement à l'école

La semaine du Non Au Harcèlement du 6 au 20 novembre

À l'occasion de la Journée nationale de lutte contre le harcèlement scolaire, qui aura lieu le 7 novembre, le site de Giesing, se mobilise pour sensibiliser ses élèves à cette cause importante.

Tout au long de la semaine, des ateliers de sensibilisation au harcèlement seront organisés dans les classes par l'équipe pHARe, afin de mieux comprendre et prévenir ces situations.

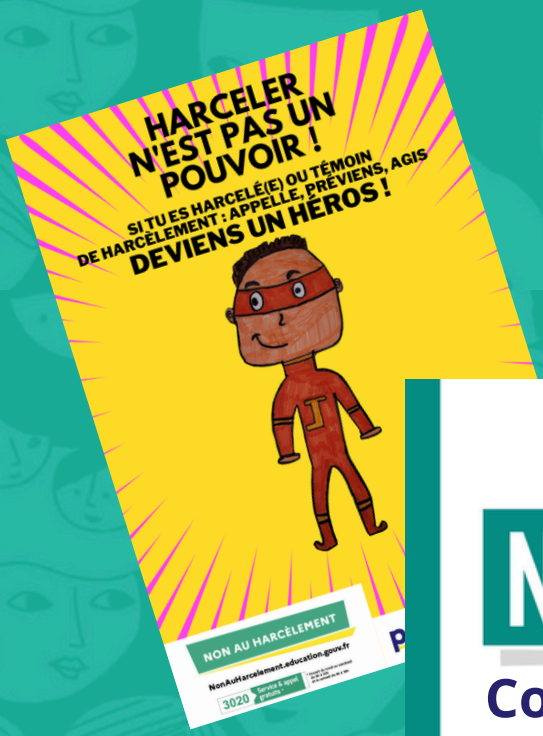

Tous en bleu ! la couleur symbolique du programme pHARe, le 7 novembre.

Participation au prix du :

NON AU HARCÈLEMENT

Concours d'affiches du CP au CM2

pHARe

NON AU HARCÈLEMENT

Tous en bleu
le 7 novembre 2024

NON

RÉPUBLIQUE FRANÇAISE
Liberté
Égalité
Fraternité

aefe
Agence pour l'enseignement français à l'étranger

ÉTABLISSEMENT EN GESTION DIRECTE

Munich
Lycée Jean Renoir

pHARe Programme de lutte contre le harcèlement à l'école